

登記年月日：平成23年4月1日

これは図面に記録されている内容を証明した書面である。  
(松山地方方法務局管轄)  
平成31年3月13日  
松山地方方法務局紙部出張所

CDPY

登記官  
大西耕司



地番	甲222-1 -3 -4 -5 -6 -7 -8	地積測量図
土地の所在	松山市溝辺町	

地番	面積
甲222-1	251.1531 m <sup>2</sup>
甲222-3	16.1210 m <sup>2</sup>
甲222-4	18.9363 m <sup>2</sup>
甲222-5	201.0849 m <sup>2</sup>
甲222-6	429.7276 m <sup>2</sup>
甲222-7	264.7523 m <sup>2</sup>
甲222-8	132.3854 m <sup>2</sup>
合計	1314.1606 m <sup>2</sup>

準拠点	後視準拠点	方位角	距離
4A034	11582G6	0-00-00	30.766
求点 A0A20		191-40-24	54.542
求点 A1		6-53-54	19.373
求点 A7		21-06-22	10.528
求点 K1		4-39-15	28.032
求点 K5		181-59-48	14.694
求点 KA1		8-00-17	3.354
求点 KY1		181-57-34	19.333
求点 KY8		176-23-12	8.337

準拠点	後視準拠点	方位角	距離
11582G4	11582G5	0-00-00	30.316
求点 11582G3		160-13-11	58.106
求点 A12		343-14-08	0.722
求点 A21		293-55-16	10.180
求点 A31		261-06-42	23.226
求点 B1		320-33-52	20.686
求点 B3		36-05-38	17.443
求点 B7		359-27-25	26.705
求点 K12		256-26-18	38.645
求点 K23		75-54-12	11.903

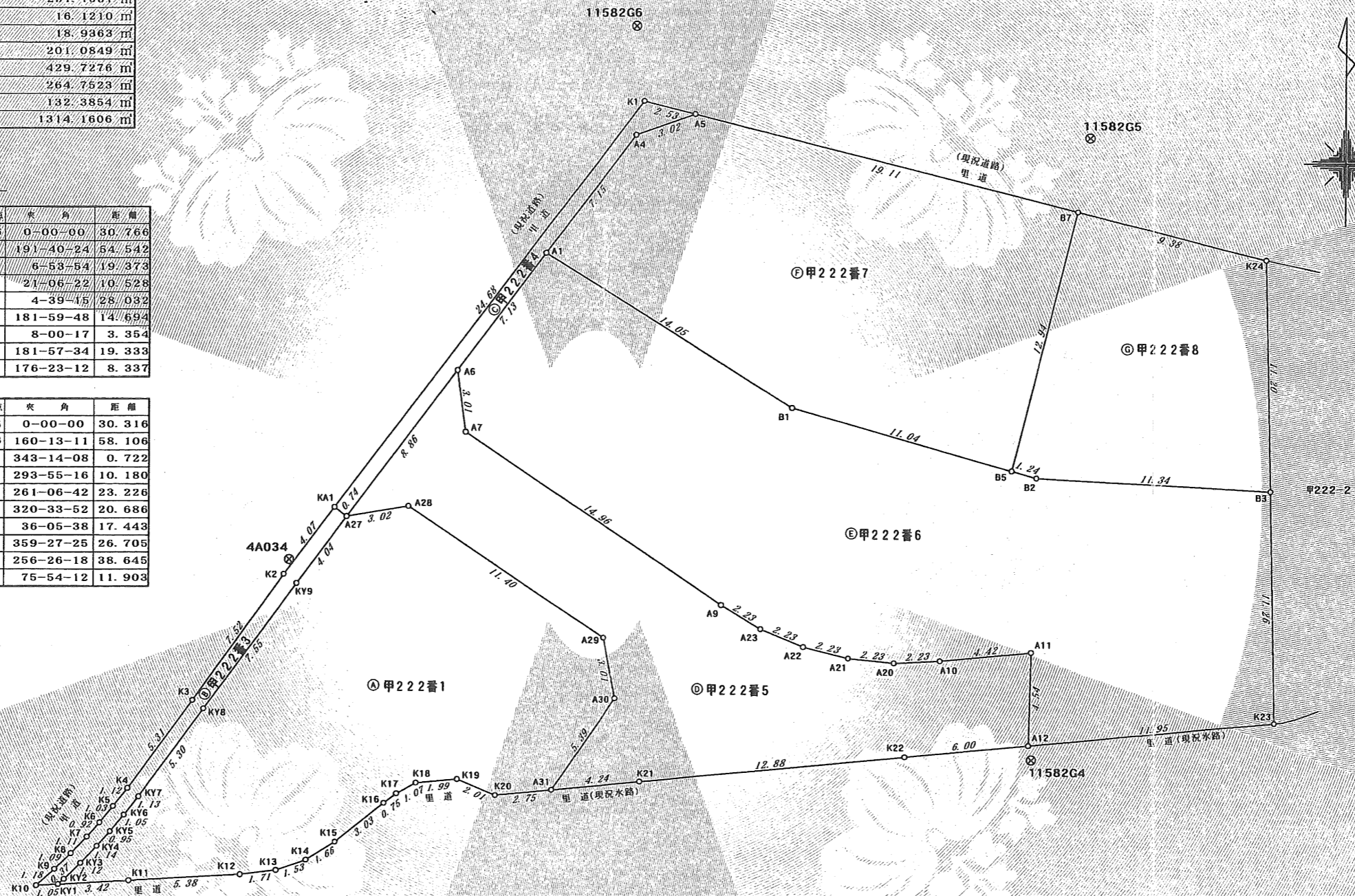

確認位置	確認番号・受付年月日等
里道・水路	22松(管)第1355号 平成23年3月28日

平成23年2月4日 測量

作成者 松山市北久米町1040番地5  
土地家屋調査士 松本 義男 (平成23年3月29日作成)  
(愛媛県土地家屋調査士会用紙)

申請人 戒田 幹雄

縮尺 1/250

平成31年3月13日  
松山地方方法務局管轄

松山地方方法務局庶務出張所

登記官

大西耕司



これは図面に記録されている内容を証明した書面である。

地番	甲222-1-3-4-5 -6-7-8	地積測量図
土地の所在	松山市溝辺町	

2/2

座標求積表

使用公式  $A = \frac{1}{2} \sum (X_i Y_{i+1} - X_{i+1} Y_i)$

地番	測点	標識	X座標	Y座標	辺長
甲222-1	KY9	頭十字釘(赤)	93924.059	64304.671	7.55
	KY8	頭十字釘(赤)	93917.943	64309.112	5.30
	KY7	頭十字釘(赤)	93913.646	64312.218	1.13
	KY6	頭十字釘(赤)	93912.747	64312.917	1.05
	KY5	頭十字釘(赤)	93911.927	64313.582	0.95
	KY4	頭十字釘(赤)	93911.217	64314.220	1.14
	KY3	頭十字釘(赤)	93910.390	64315.006	1.12
	KY2	頭十字釘(赤)	93909.606	64315.811	0.37
	KY1	頭十字釘(赤)	93909.353	64316.087	3.42
	K11	プラスチック杭	93909.538	64312.666	5.38
	K12	プラスチック杭	93909.836	64307.285	1.71
	K13	プラスチック杭	93910.034	64305.577	1.53
	K14	プラスチック杭	93910.537	64304.123	1.66
	K15	プラスチック杭	93911.414	64302.711	3.03
	K16	プラスチック杭	93913.325	64300.357	0.75
K17	プラスチック杭	93913.787	64299.758	1.07	
K18	プラスチック杭	93914.317	64298.823	1.99	
K19	プラスチック杭	93914.506	64296.832	2.01	
K20	調査士会標(新設)	93913.729	64294.976	2.75	
A31		93913.989	64292.236	5.39	
A30		93918.462	64289.223	3.01	
A29		93921.426	64289.801	11.40	
A28		93927.800	64299.263	3.02	
A27		93927.298	64302.241	4.04	
倍面積	502.3062	面積	251.1531		
地積	251.15	m <sup>2</sup>	坪数	75.97	

地番	測点	標識	X座標	Y座標	辺長
甲222-4	K1	頭十字釘(赤)	93947.430	64287.937	24.68
	KA1		93927.747	64302.834	0.74
	A27		93927.298	64302.241	8.86
	A6		93934.389	64296.919	7.13
	A1		93940.093	64292.625	7.15
	A4		93945.805	64288.322	3.02
A5		93946.810	64285.474	2.53	
倍面積	37.8726	面積	18.9363		
地積	18.93	m <sup>2</sup>	坪数	5.72	

地番	測点	標識	X座標	Y座標	辺長
甲222-5	A11		93920.780	64269.102	4.42
	A10		93920.356	64273.509	2.23
	A20		93920.243	64275.740	2.23
	A21		93920.463	64277.963	2.23
	A22		93921.011	64280.129	2.23
	A23		93921.874	64282.189	2.23
	A9		93923.034	64284.098	14.96
	A7		93931.397	64296.511	3.01
	A6		93934.389	64296.919	8.86
	A27		93927.298	64302.241	3.02
	A28		93927.800	64299.263	11.40
	A29		93921.426	64289.801	3.01
	A30		93918.462	64289.223	5.39
	A31		93913.989	64292.236	4.24
	K21	プラスチック杭	93914.392	64288.008	12.88
K22	プラスチック杭	93915.652	64275.186	6.00	
A12		93916.232	64269.207	4.54	
倍面積	402.1698	面積	201.0849		
地積	201.08	m <sup>2</sup>	坪数	60.82	

地番	測点	標識	X座標	Y座標	辺長
甲222-6	A6		93934.389	64296.919	3.01
	A7		93931.397	64296.511	14.96
	A9		93923.034	64284.098	2.23
	A23		93921.874	64282.189	2.23
	A22		93921.011	64280.129	2.23
	A21		93920.463	64277.963	2.23
	A20		93920.243	64275.740	2.23
	A10		93920.356	64273.509	4.42
	A11		93920.780	64269.102	4.54
	A12		93916.232	64269.207	11.95
	K23	プラスチック杭	93917.387	64257.305	11.26
	B3		93928.651	64257.574	11.34
	B2		93929.249	64268.908	1.24
	B5		93929.588	64270.102	11.04
	B1		93932.606	64280.730	14.05
A1		93940.093	64292.625	7.13	
倍面積	859.4552	面積	429.7276		
地積	429.72	m <sup>2</sup>	坪数	129.99	

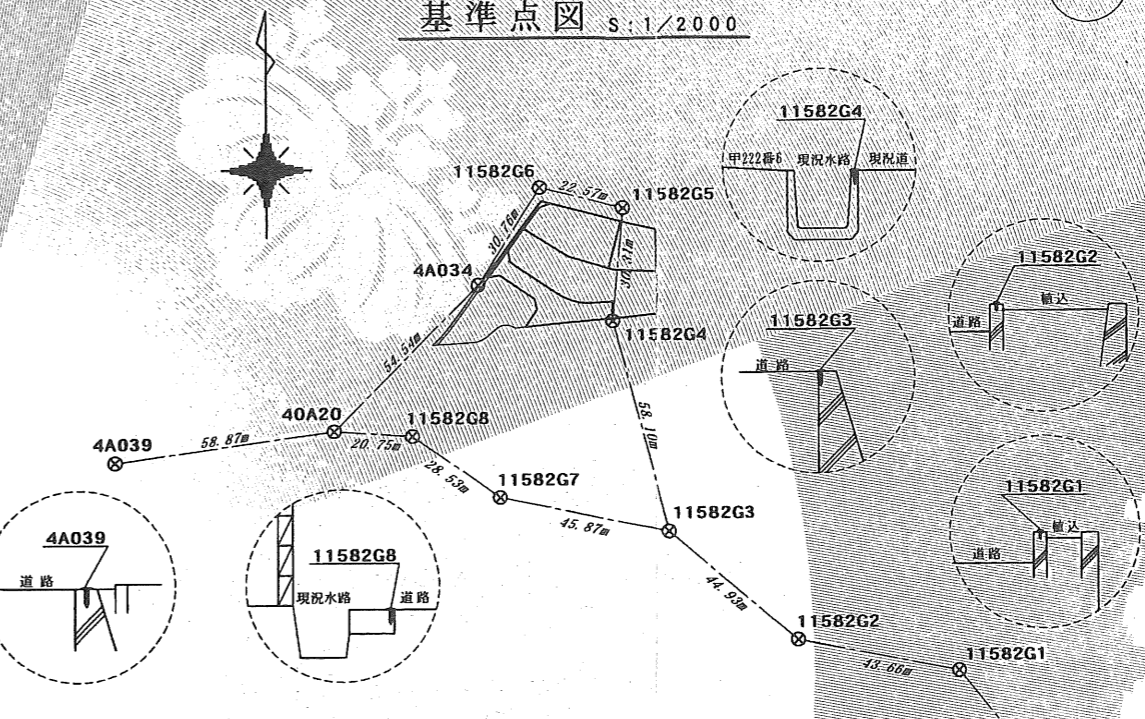

基準点一覧 (世界測地系 第四系)

測点名	点属性	X座標	Y座標	備考
4A019	金属標	93786.251	-64147.845	街区多角点
4A020	金属標	93886.374	-64343.324	街区多角点
4A034	金属標	93925.213	-64305.031	街区多角点
4A037	金属標	93771.189	-64237.538	街区多角点
4A039	金属標	93878.374	-64401.654	街区多角点
11582G1	金属標	93821.855	-64177.176	新点
11582G2	金属標	93830.311	-64220.012	新点
11582G3	金属標	93859.317	-64254.332	新点
11582G4	金属標	93915.525	-64269.064	新点
11582G5	金属標	93945.721	-64266.368	新点
11582G6	金属標	93951.039	-64288.310	新点
11582G7	金属標	93868.510	-64299.275	新点
11582G8	金属標	93884.915	-64322.617	新点

地番	測点	標識	X座標	Y座標	辺長
甲222-7	A5		93946.810	64285.474	3.02
	A4		93945.805	64288.322	7.15
	A1		93940.093	64292.625	14.05
	B1		93932.606	64280.730	11.04
	B5		93929.588	64270.102	12.94
	B7		93942.146	64266.941	19.11
	倍面積	529.5046	面積	264.7523	
地積	264.75	m <sup>2</sup>	坪数	80.08	

地番	測点	標識	X座標	Y座標	辺長
甲222-8	B5		93929.588	64270.102	11.24
	B2		93929.249	64268.908	11.34
	B3		93928.651	64257.574	11.20
	K24	頭十字釘(赤)	93939.856	64257.841	9.38
	B7		93942.146	64266.941	12.94
	倍面積	264.7708	面積	132.3854	
	地積	132.38	m <sup>2</sup>	坪数	40.04

作成者 松山市北久米町1040番地5  
土地家屋調査士 松本 義男 (平成23年3月29日作成)  
(愛媛県土地家屋調査士会用紙)

申請人 戒田 幹雄 縮尺 1/